

CORTE AA  
Escala: 1 : 100

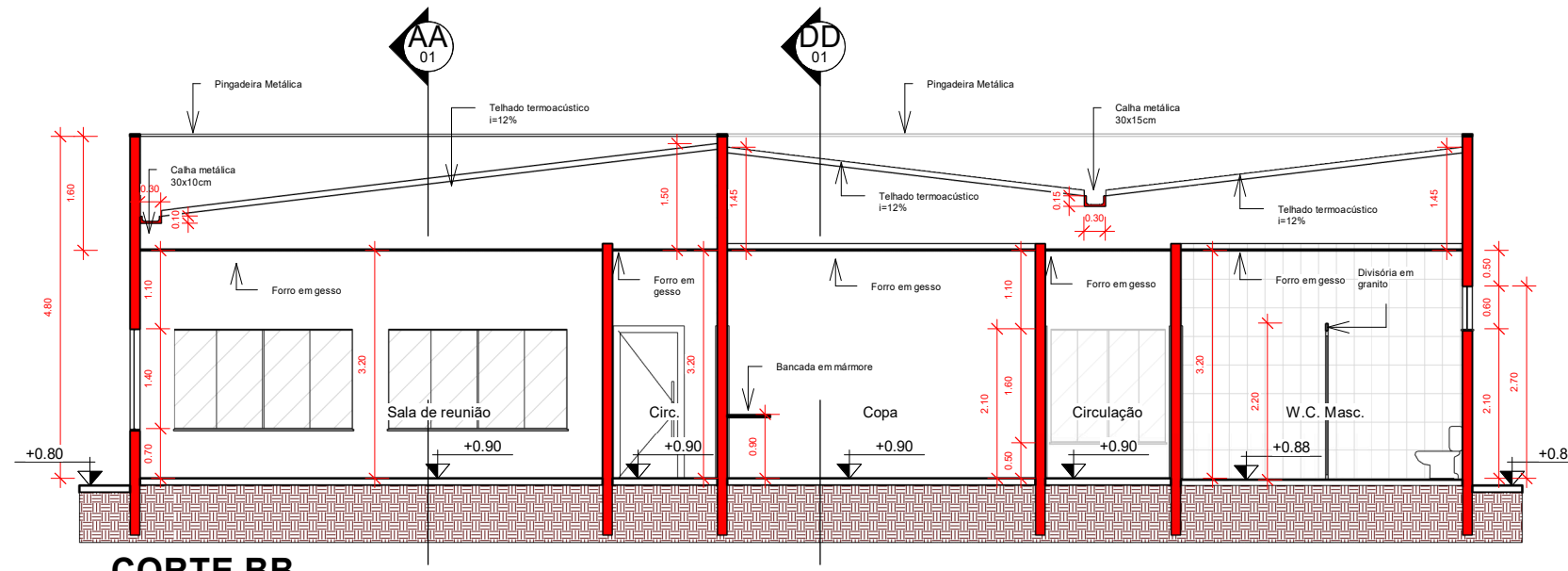

CORTE BB  
Escala: 1 : 100

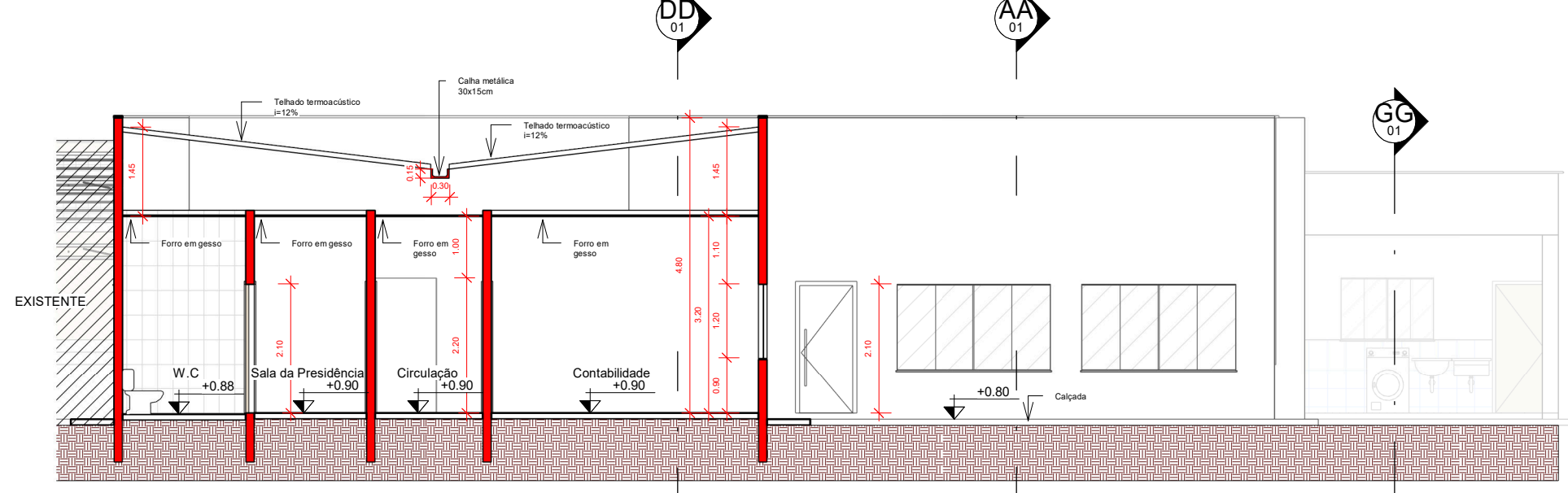

CORTE CC  
Escala: 1 : 100

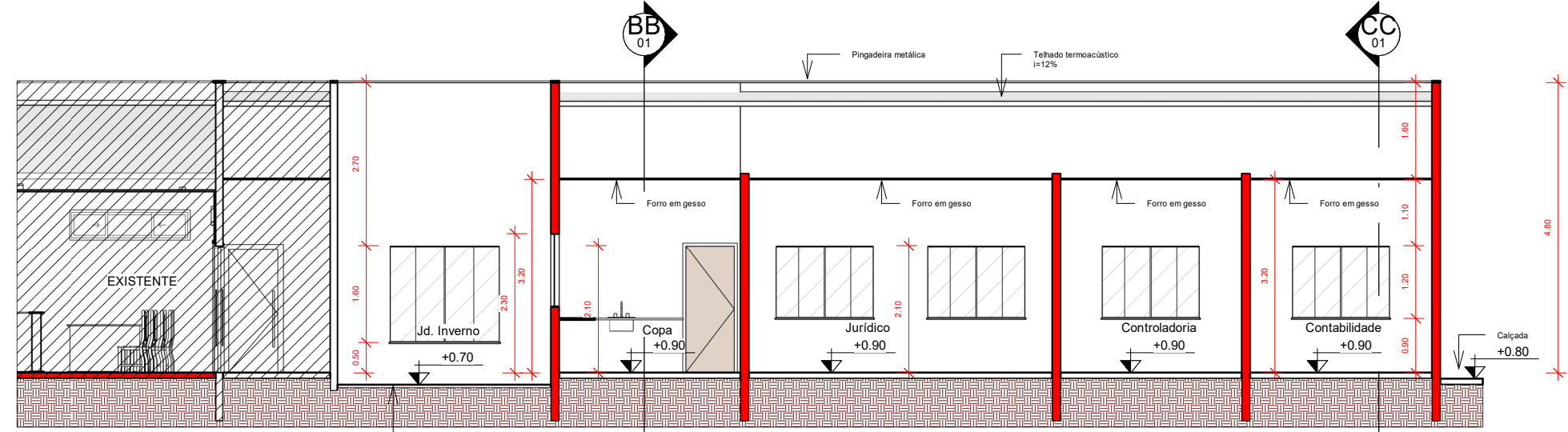

CORTE DD  
Escala: 1 : 100

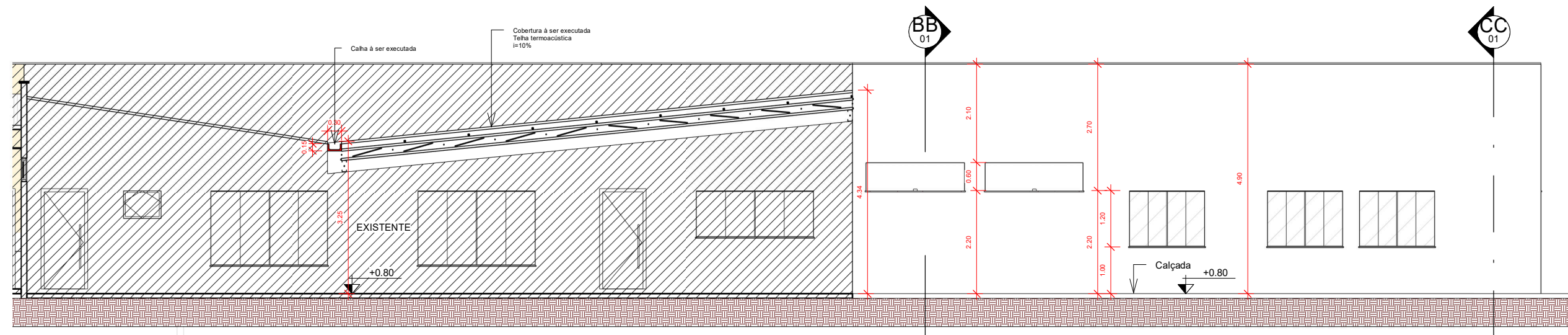

CORTE FF  
Escala: 1 : 100

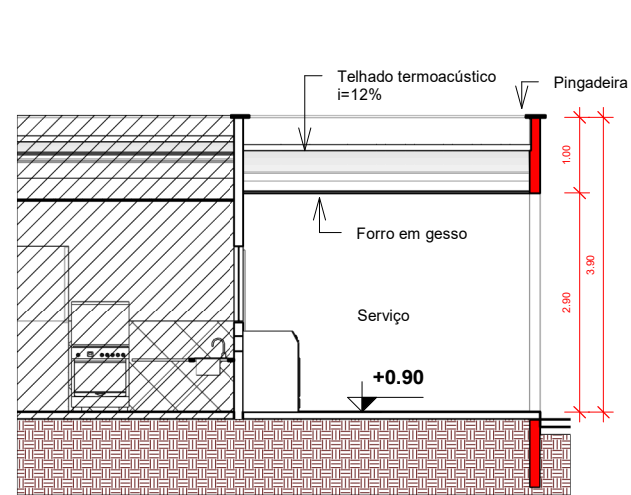

CORTE GG  
Escala: 1 : 100

QUANTITATIVO DE PORTAS E GRADIS PAVIMENTO TÉRREO						QUANTITATIVO DE JANELAS PAVIMENTO TÉRREO						
CÓD	QTD	LARGURA DA PORTA	ALTURA DA PORTA	ÁREA	DESCRIÇÃO	CÓD.	QTD.	LARGURA DA ESQUADRIA	ALTURA DA ESQUADRIA	ALTURA DO PEITORIL	ÁREA	DESCRIÇÃO
P135	4	0.80	2.10	6.72 m²	PORTA METÁLICA - ABRIR	J23	4	2.50	1.40	1.50	3.50 m²	VIDRO E ALUMÍNIO
P137	12	0.80	2.10	20.16 m²	PORTA EM MADEIRA - ABRIR	J32	1	1.00	0.50	2.90	0.50 m²	VIDRO E ALUMÍNIO
P142	1	3.60	2.20	7.92 m²	PORTA EM VIDRO - CORRER	J36	2	2.10	0.60	2.90	1.26 m²	VIDRO E ALUMÍNIO
P147	1	0.90	2.10	1.89 m²	PORTA EM VIDRO - ABRIR	J37	7	1.60	1.20	1.70	1.92 m²	VIDRO E ALUMÍNIO
						J38	1	1.60	1.20	1.90	1.92 m²	VIDRO E ALUMÍNIO
						J187	1	1.60	1.60	1.30	2.56 m²	VIDRO E ALUMÍNIO
						J205	1	1.80	1.60	1.30	2.88 m²	VIDRO E ALUMÍNIO

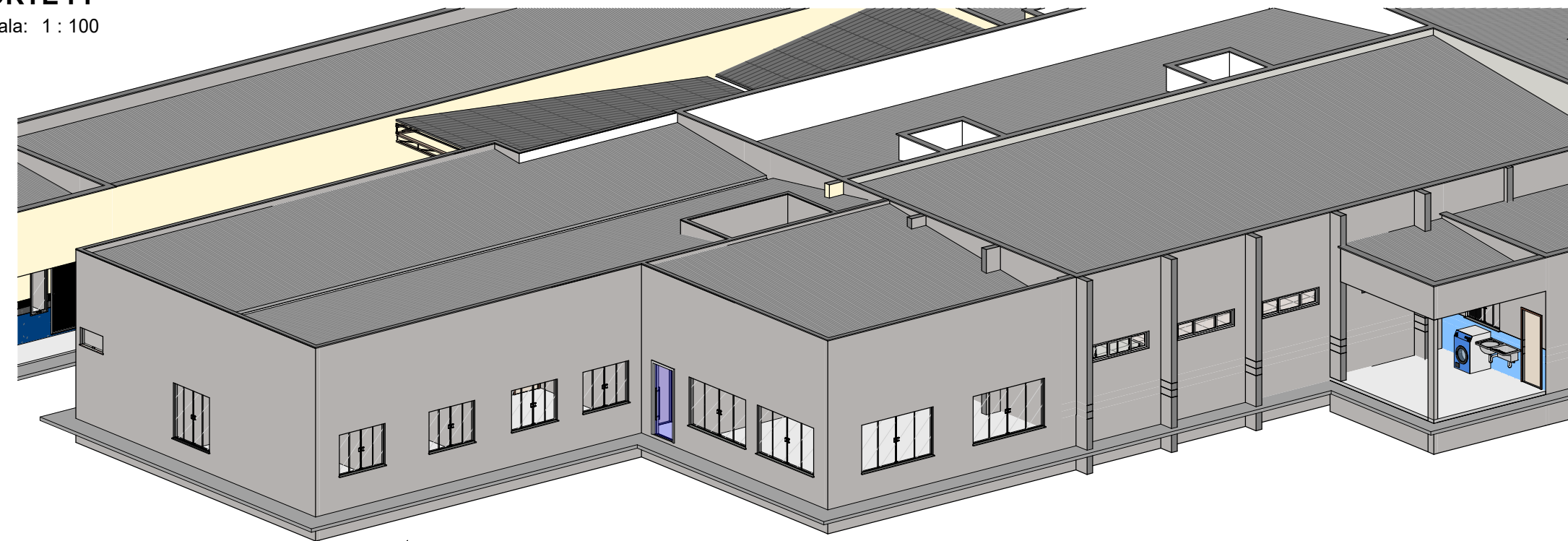

Perspectiva  
Escala: 1 : 100

OBS:

- 01 - MEDIDAS DADAS EM METROS (m).
- 02 - AS COTAS PREVALECEM SOBRE A ESCALA DO DESENHO.
- 03 - EM CASO DE DÚVIDAS, CONSULTE O AUTOR DO PROJETO.
- 04 - REPRODUÇÃO SOMENTE COM AUTORIZAÇÃO POR ESCRITO DO AUTOR DO PROJETO. LEI Nº. 9.910 - LEI DO DIREITO AUTOREAL.
- 05 - AS IMAGENS CONTIDAS NESTE PROJETO ARQUITETÔNICO SÃO ILUSTRATIVAS PODENDO SOFRER PEQUENAS ALTERAÇÕES DURANTE A EXECUÇÃO.

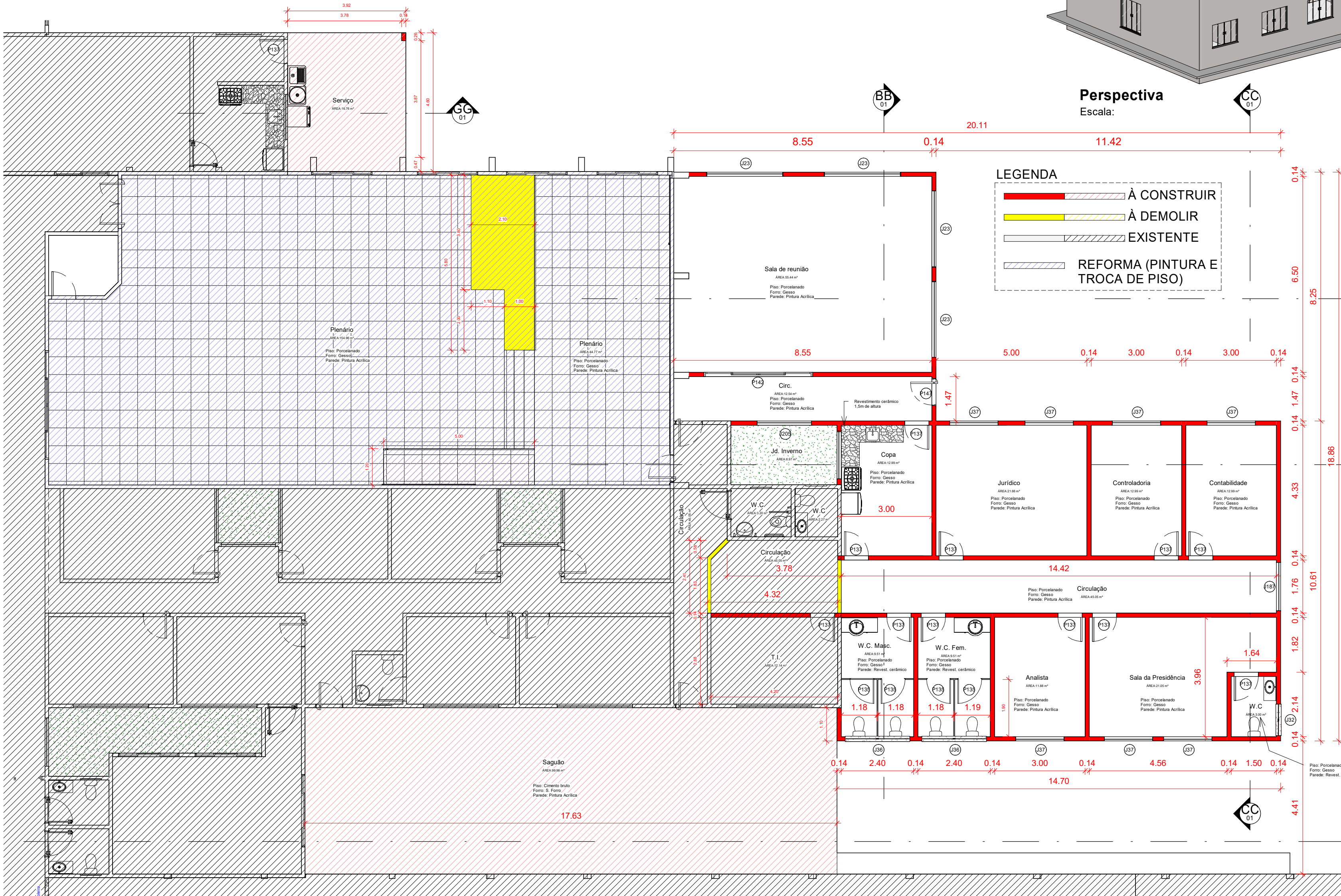

Planta Baixa  
Escala: 1 : 100

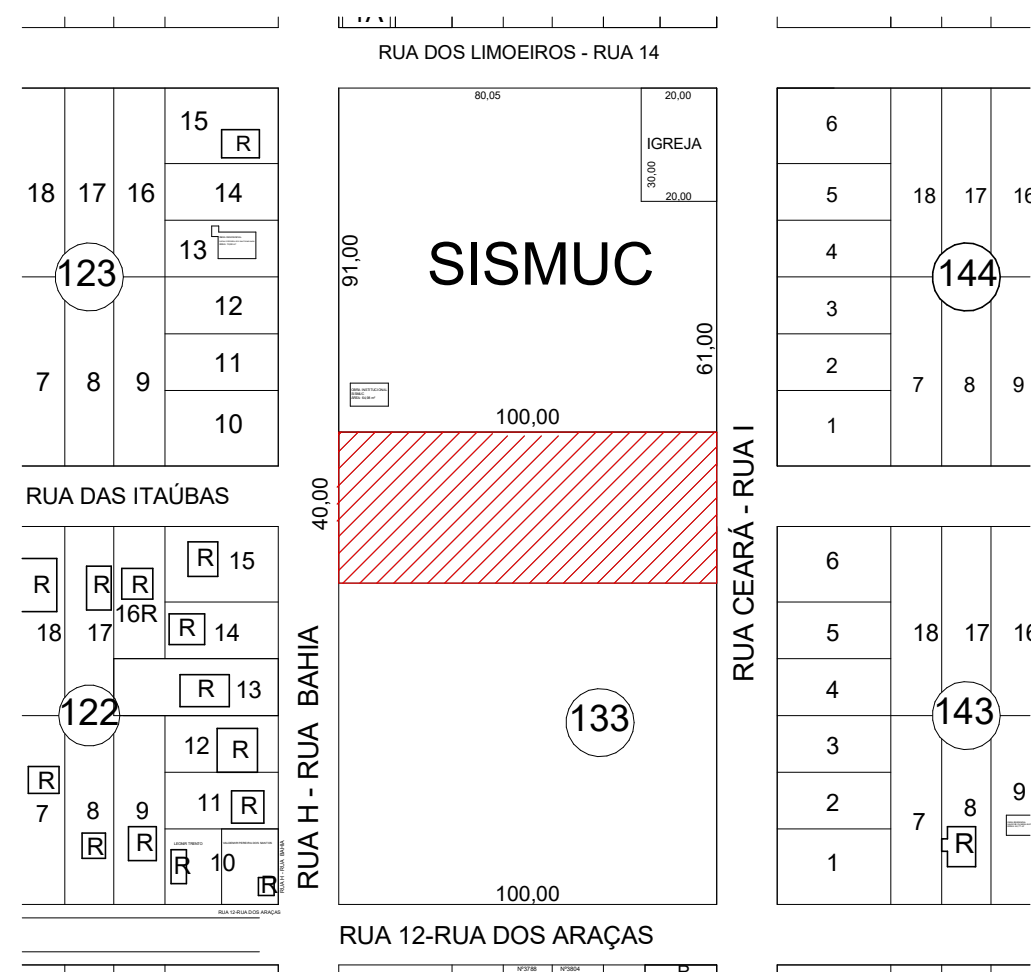

Planta de Situação  
Escala: 1 : 2000

Q. 133 / L.02

CARIMBO DE APROVAÇÃO:

PREFEITURA MUNICIPAL DE COMODORO-MT  
SECRETARIA DE PLANEJAMENTO E ORÇAMENTO

SITE: [www.comodoro.mt.gov.br](http://www.comodoro.mt.gov.br)  
E-mail: [seplan@comodoro.mt.gov.br](mailto:seplan@comodoro.mt.gov.br)

SEC. DIEGO GARCIA GALVÃO COSTA

TIPO DE OBRA:	INSTITUCIONAL	MODALIDADE:	CONSTRUÇÃO
OBRA:	AMPLIAÇÃO CÂMARA MUNICIPAL		
PROPRIETÁRIO/ CNPJ:	CÂMARA MUNICIPAL DE COMODORO-MT CNPJ: 03.109.581/0001-92		
ENDEREÇO:	RUA BAHIA, 600-N, SÃO FRANCISCO		
AUTOR DO PROJETO: CREA/CAU:	DIEGO GARCIA GALVÃO COSTA ENGENHEIRO CIVIL RNP - 231.274.131-8		
RESPONSÁVEL TÉCNICO P/ OBRA:			

PROJETO BÁSICO ARQUITETÔNICO

ASSUNTO:  
PLANTA BAIXA, LAYOUT, COBERTURA, PAISAGISMO E TABELAS/QUADRO.

Geolocalização:	LAT. 13°39'26"S, LONG. 50°57'37"O	QUADRO DE ÁREAS	A1
DATA DE ENTREGA:	27/01/2026 10:26:02	ÁREA TOTAL DO TERRENO: 4000.00 m²	ARQ FOLHA Nº 01/03
REVISÃO:	01	ÁREA TOTAL A CONSTRUIR: 252.74 m²	
ESCALA:	Indicada	COBERTURA TOTAL A CONSTRUIR: 303.57 m²	
ART/RRT:	000000000000000000	ÁREA TOTAL IMPERMEÁVEL: 1854.78 m²	
		ÁREA TOTAL PERMEÁVEL: 2145.22 m²	
		ÁREA A REFORMAR: 41.87 m²	
		DESENHO: EDUARDO F.	







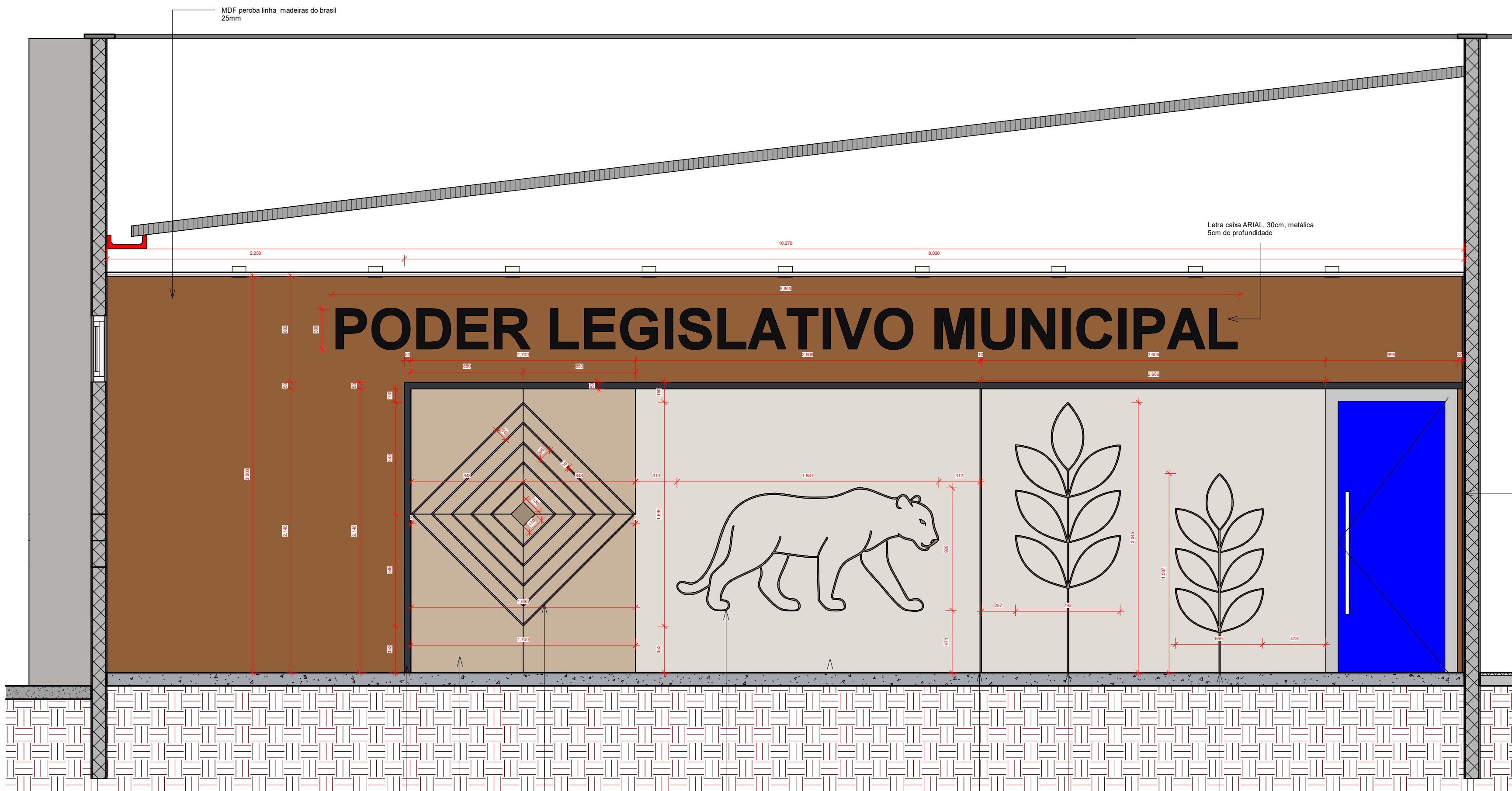

Corte 1  
Escala: 1 : 25

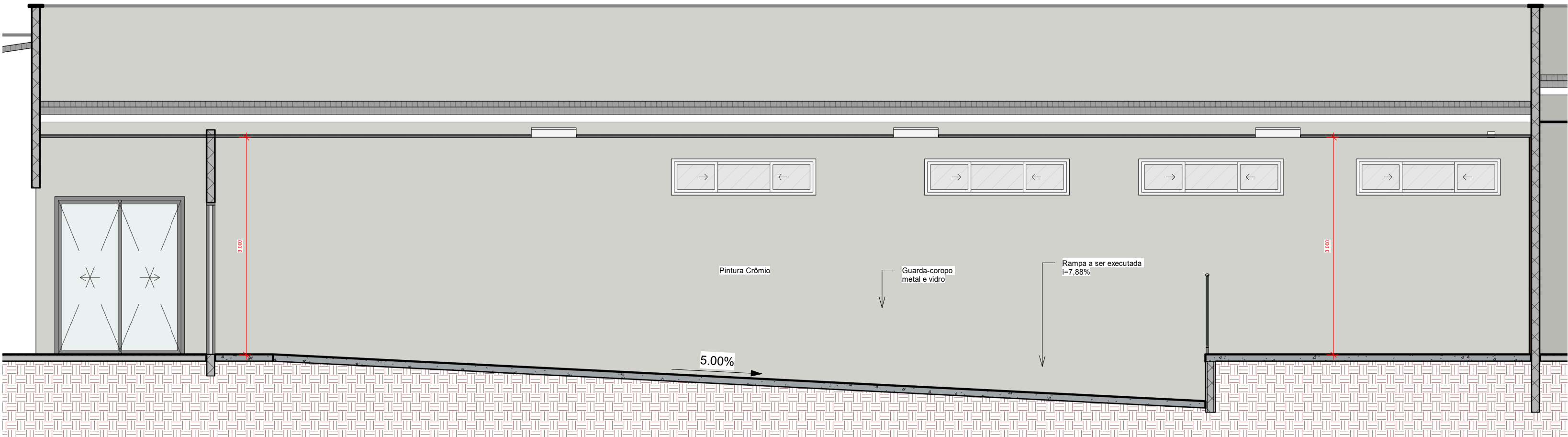

Corte 3  
Escala: 1 : 50

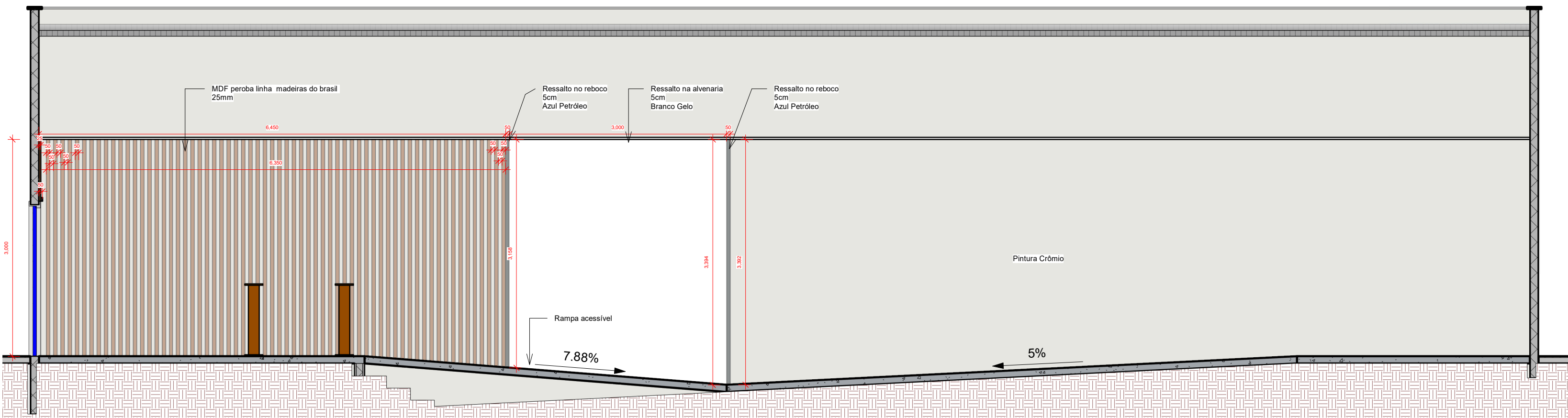

Corte 2  
Escala: 1 : 50

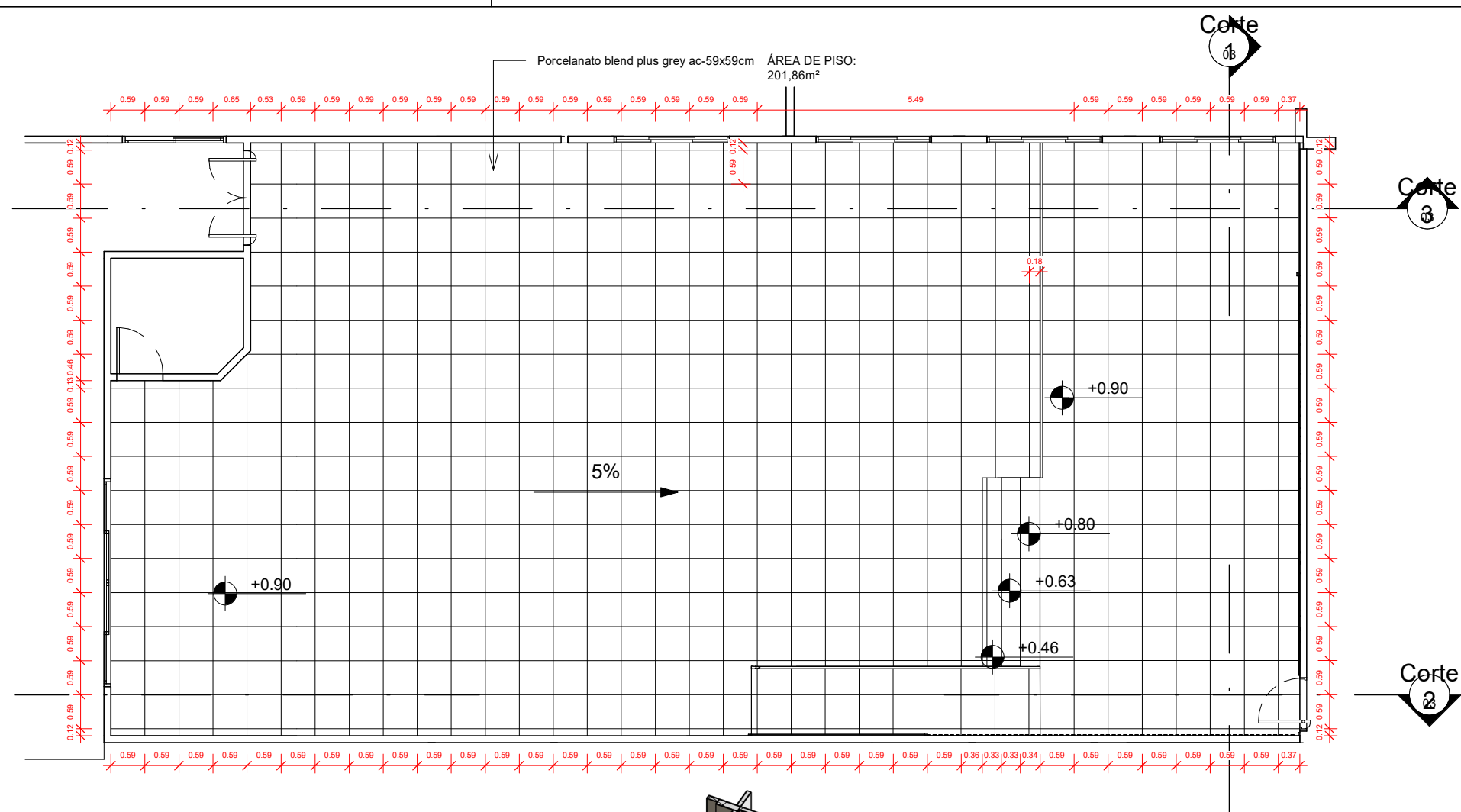

PLANTA - PAISAGISMO PISO  
Escala: 1 : 100



OBS:

- 01 - MEDIDAS DADAS EM METROS (m).
- 02 - AS COTAS PREVALECEM SOBRE A ESCALA DO DESENHO.
- 03 - EM CASO DE DÚVIDAS, CONSULTE O AUTOR DO PROJETO.
- 04 - REPRODUÇÃO SOMENTE COM AUTORIZAÇÃO POR ESCRITO DO AUTOR DO PROJETO. LEI Nº. 9.610 - LEI DO DIREITO AUTORA.
- 05 - AS IMAGENS CONTIDAS NESTE PROJETO ARQUITETÔNICO SÃO ILUSTRATIVAS PODENDO SOFRER PEQUENAS ALTERAÇÕES DURANTE A EXECUÇÃO.

PERSPECTIVA DETALHAMENTO MDF  
Escala:



CARIMBO DE APROVAÇÃO:

PREFEITURA MUNICIPAL DE COMODORO-MT  
SECRETARIA DE PLANEJAMENTO E ORÇAMENTO

SITE: [www.comodoro.mt.gov.br](http://www.comodoro.mt.gov.br)  
E-mail: [seplan@comodoro.mt.gov.br](mailto:seplan@comodoro.mt.gov.br)

SEC. DIEGO GARCIA GALVÃO COSTA



TIPO DE OBRA:	INSTITUCIONAL	MODALIDADE:	CONSTRUÇÃO
OBRA:	AMPLIAÇÃO CÂMARA MUNICIPAL		
PROPRIETÁRIO/ CNPJ:	CÂMARA MUNICIPAL DE COMODORO-MT CNPJ: 03.109.581/0001-92		
ENDEREÇO:	RUA BAHIA, 600-N, SÃO FRANCISCO		
AUTOR DO PROJETO: CREA/CAU:	DIEGO GARCIA GALVÃO COSTA ENGENHEIRO CIVIL RNP - 231.274.131-8		
RESPONSÁVEL TÉCNICO P/ OBRA:			

PROJETO BÁSICO ARQUITETÔNICO

ASSUNTO:  
PLANTA BAIXA, LAYOUT, COBERTURA, PAISAGISMO E TABELAS/QUADRO.

Geolocalização:	LAT: 13°39'26"S, LONG: 50°57'57"O	QUADRO DE ÁREAS	
DATA DE ENTREGA:	27/01/2026 11:39:38	ÁREA TOTAL DO TERRENO:	4000,00 m²
REVISÃO:	Verificador	ÁREA TOTAL A CONSTRUIR:	252,74 m²
ESCALA:	Indicada	COBERTURA TOTAL A CONSTRUIR:	303,57 m²
ART/RRT:	Projetista	ÁREA TOTAL IMPERMEÁVEL:	1854,78 m²
		ÁREA TOTAL PERMEÁVEL:	2145,22 m²
		ÁREA A REFORMAR:	41,87 m²
		DESENHO:	Autor

ARQ  
FOLHA Nº  
03/03